



UNIVERSIDADE FEDERAL DO PARÁ
CENTRO DE TECNOLOGIA DA INFORMAÇÃO E
COMUNICAÇÃO
COORDENADORIA DE SISTEMAS DE INFORMAÇÃO

**GUIA PRÁTICO DE VERIFICAÇÃO DO RESULTADO DO
PROCESSAMENTO DE MATRÍCULA**

**DIREÇÃO ADJUNTA
COORDENAÇÃO ACADÊMICA**

AUTORIA: GILBERTO FABRÍCIO MALHEIROS MENEZES E
ROBSON DA SILVA AGUIAR

BELÉM

Agosto/2014

Passo a passo para os usuários da Direção Adjunta ou Coordenação Acadêmica verificarem o resultado do processamento de matrícula do período 2014-3

Passo 1:

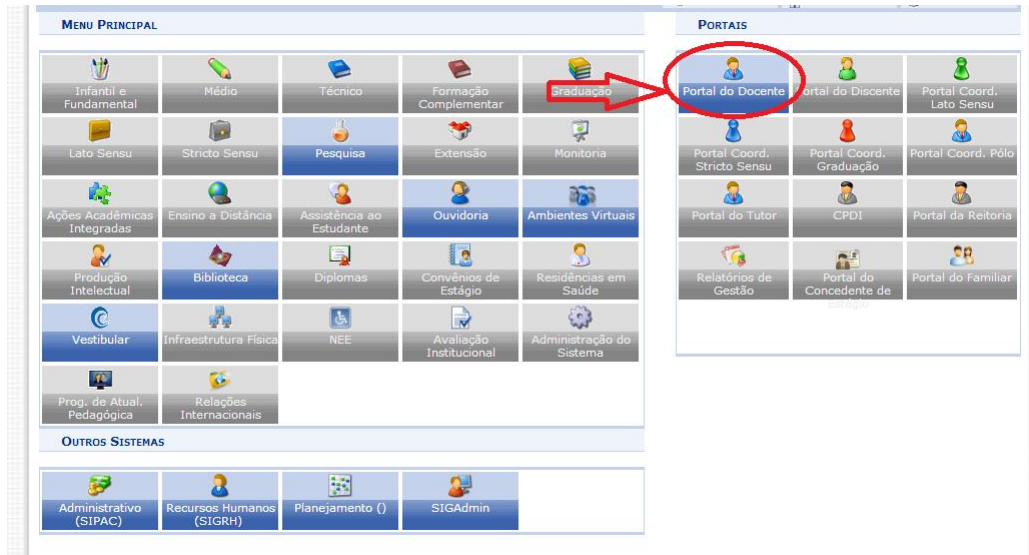

Passo 2:



Passo 3:

INFORME OS CRITÉRIOS DE BUSCA DAS TURMAS

Nível: GRADUAÇÃO

Ano-Período: 2014 . 3

Unidade: FACULDADE DE COMPUTACAO

Código do componente:

Código da turma:

Local:

Horário:

Nome do componente:

Nome do docente:

Ofertadas ao curso: CIENCIA DA COMPUTACAO/ICEN - Belém

Situação: ABERTA

Tipo: TODAS

Somente turmas vinculadas ao Convênio Probásica

Exibir resultado da consulta em formato de relatório

Ordenar por: Ordenar por Componente Curricular

Passo 4:

[Visualizar Menu](#)

TURMAS ENCONTRADAS (3)

Ano Período	Docente(s)	Tipo	Situação	Horário	Local	Mat./Cap.
MTE1019 - ALGEBRA LINEAR (GRADUAÇÃO)						
2014.3	Turma 01 MARIA DE NAZARE CARVALHO BEZERRA (68h)	REGULAR	ABERTA	35M12345	MB01	20/60 alunos
EN05220 - FUNDAMENTOS DE COMUNICACAO DIGITAL (GRADUAÇÃO)						
2014.3	Turma 01 DIONNE CAVALCANTE MONTEIRO (68h)	REGULAR	ABERTA	234T123 5T13 6T12	DI-02	12/41 alunos
EN05173 - GRAFOS (GRADUAÇÃO)						
2014.3	Turma 01 NELSON CRUZ SAMPAIO NETO (68h)	REGULAR	ABERTA	23456T12	a definir	5/40 alunos

[Portal do Coordenador](#)

Passo 5:

[Visualizar Menu](#)

TURMAS ENCONTRADAS (3)

Ano Período	Docente(s)	Tipo	Situação	Horário	Local	Mat./Cap.
MTE1019 - ALGEBRA LINEAR (GRADUAÇÃO)						
2014.3	Turma 01 MARIA DE NAZARE CARVALHO BEZERRA (68h)	REGULAR	ABERTA	35M12345	MB01	20/60 alunos
<p>Listar Alunos Processamento da Matrícula Visualizar Turma</p> <p>Visualizar Turma Virtual Enviar... Ver Agenda da Turma</p>						
EN05220 - FUNDAMENTOS DE COMUNICACAO DIGITAL (GRADUAÇÃO)						
2014.3	Turma 01 DIONNE CAVALCANTE MONTEIRO (68h)	REGULAR	ABERTA	234T123 5T13 6T12	DI-02	12/41 alunos
EN05173 - GRAFOS (GRADUAÇÃO)						
2014.3	Turma 01 NELSON CRUZ SAMPAIO NETO (68h)	REGULAR	ABERTA	23456T12	a definir	5/40 alunos

[Portal do Coordenador](#)

Passo 6:

Resultado do Processamento de Matrícula

Informações da Turma

Componente Curricular	MTE1019 - ALGEBRA LINEAR
Turma	01
Horário	35M12345
Capacidade	60

Legenda de Prioridades

I - Aluno Nivelado
II - Aluno Formando
III - Aluno Pagando Componente Atrasado
IV - Aluno Adiantado
V - Aluno cursando componente eletivo
VI - Demais Situações
§ 1º Alunos com ingresso por vestibular, no seu primeiro período letivo, têm prioridade sobre os demais alunos para componentes do primeiro nível da sua estrutura curricular.
§ 2º Em cada nível de prioridade, o CRG será critério de desempate.

Vagas Reservadas	Ingressantes*	Demais alunos
MATEMATICA (LICENCIATURA) - T - LICENCIATURA PLENA	0	15
MATEMATICA (LICENCIATURA) - MTN - LICENCIATURA PLENA	0	40
CIENCIA DA COMPUTACAO - M - BACHARELADO	0	5
Total	0	60

*As vagas reservadas para ingressantes são **exclusivas** para discentes com ingresso por Vestibular ou SiSU, cujas turmas estejam definidas em seus planos de matrícula.

MATEMATICA (LICENCIATURA) - T - LICENCIATURA PLENA

#	Matrícula	Nome	Curso	Situação	Prior.
---	-----------	------	-------	----------	--------

MATEMATICA (LICENCIATURA) - MTN - LICENCIATURA PLENA

#	Matrícula	Nome	Curso	Situação	Prior.
1	201209640066		MATEMATICA (LICENCIATURA)	MATRICULADO	